

あなたのまちにしのみや

西宮コーヒーショップ特集

VOL.2

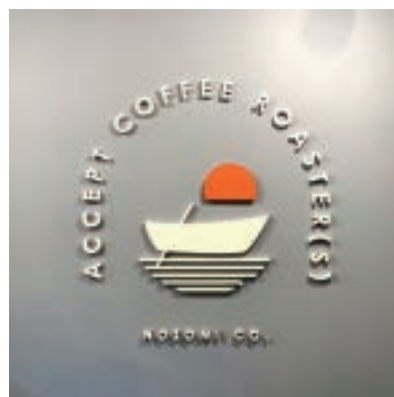

西宮珈琲店特集

西宮市内でスペシャルティコーヒーを提供しているコーヒー店
を特集。紙面では各店イチオシのコーヒー、さらにはそれぞれの
コーヒーとの相性が良い食べ合わせを紹介しています。

スタンプラリーは西
宮観光協会とのタ
イアップ企画。ス
タンプラリーで
は西宮市のキャ
ラクター「みや
たん」の顔が彫
られたハンコを
スタンプとして
使用。このハン
コはみんなの大学
校の学生が彫り上げ
た手作りの消しゴムハ
ンコ。

好みの一杯を見つけられるのもよし、それぞれのお店のごだわりを
知るのもよし、スタンプラリーに参加するのもよし。楽しみ方は
人それぞれ。「あなたのまちにしのみや」を片手にコーヒーシヨッ
プに出かけてみませんか。



スタンプラリー

SPECIAL
PRESENT CAMPAIGN

喫茶ベリー

三ツ豆珈琲

COFFEE
HOUSE
FIELD

喫茶部ガレージ

しくもコーヒ-

駱駝屋珈琲店

COFFEE
SPIRITS

cup of
talk coffee

BUNDY BEANS
苦楽園本店

ACCEPT
COFFEE
ROASTER(S)

自家焙煎珈琲
ヒイテミルク

すぎの木

COFFEE CHART

- 各店のオリジナルブレンドを紹介 -

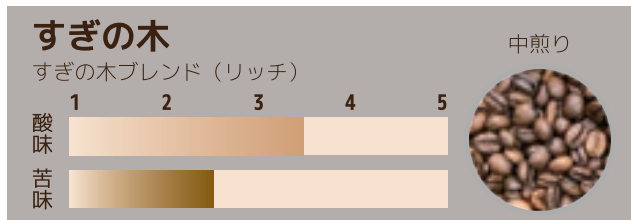
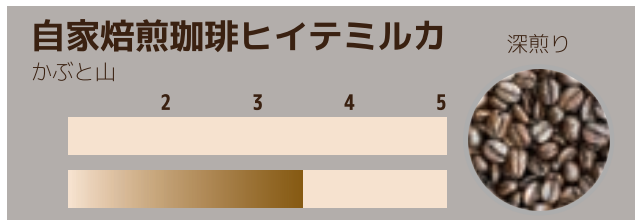
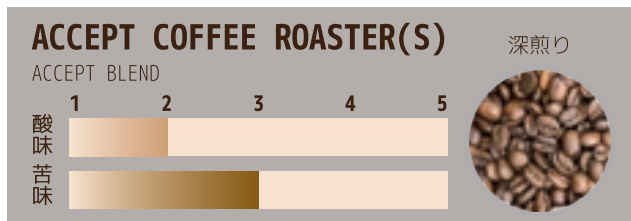
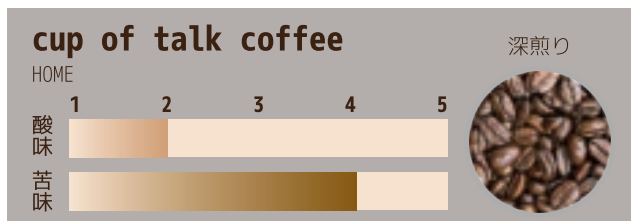
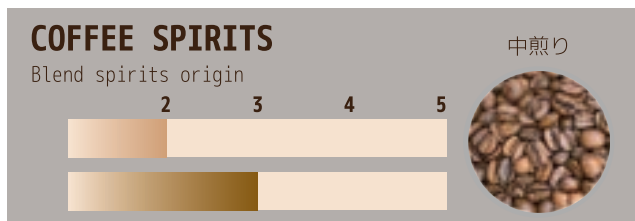
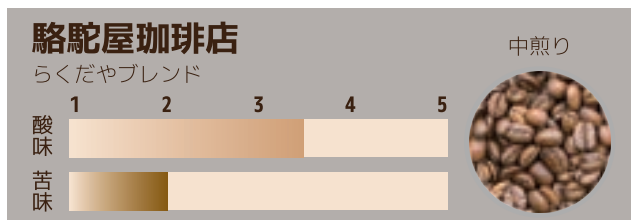
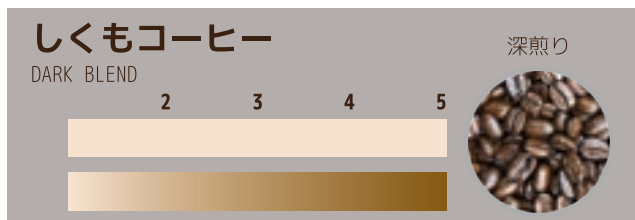
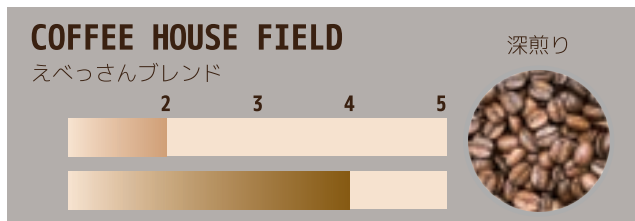
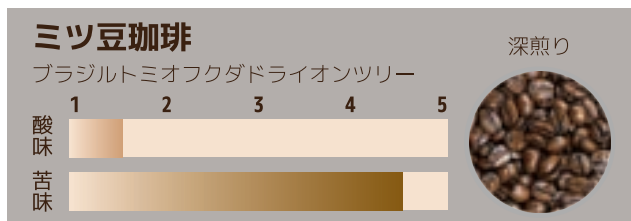
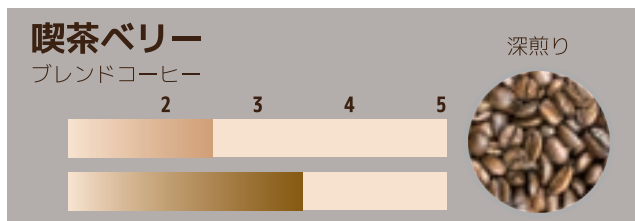

監修
ACCEPT COFFEE ROASTER(S)
Barista 丸山氏
読者プレゼント(裏表紙)と
コーヒーチャート作成を監修

チャート
作成時の
様子を
お届け!

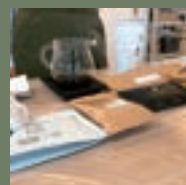
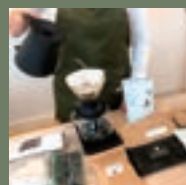
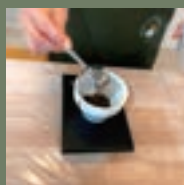

夙川 Sukiyama

時代遅れの最新型 喫茶ベリー

レトロな家具や雑貨が置いてある店内は昔ながらの純喫茶を彷彿とさせます。昭和の時代にタイムスリップしたかの様な趣きのあるたたずまいです。

📍 西宮市羽衣町 7-30
夙川グリーンタウンB1F
🕒 9:00-19:00
🗓 月&第2・4火



ブレンドコーヒー。香ばしい香りと深いコクが特徴の深煎りコーヒーです。



ブレンドコーヒーとの最高の組み合わせはコレ！クマの形をした自家製のカスタードプリン。

店内にはこだわりの家具・雑貨類が並んでいます。中でもマスター イチオシのショーケースは必見。こだわりの食器類が多数 収納されています。コーヒーを片手に店内に置いてある漫画を読みながら過ごすのも良さそうです。



自家焙煎コーヒーは深め・普通・軽めの3つの味から選択できます。食器は皇室御用達の大倉陶園のカップを使用。コーヒーとの最高の組み合わせは自家製のチーズケーキ。このチーズケーキがコーヒーの味をより引き立ててくれます。



夙川 Sukiyama

癒しの空間演出 三ツ豆珈琲

理想の味を追求し続ける。コーヒーはもちろんのこと食器・照明・インテリア全てにこだわりを落とし込み「落ち着ける」空間を演出しています。

📍 西宮市北名次町 10-12
夙川サニーガーデン
C棟B1F

🕒 月 - 木 12:00-18:30
土日祝 10:30-18:30

🗓 金曜日



店内の壁とテーブルには杉の木が使われており、全てマスターの手作です。

理想の味を表現すべく焙煎機を新調。新調した焙煎機は1970年代のヴィンテージ焙煎機です。この焙煎機を使用することにより、こだわりとしている「豆の甘み」を引き出すことが可能となりました。

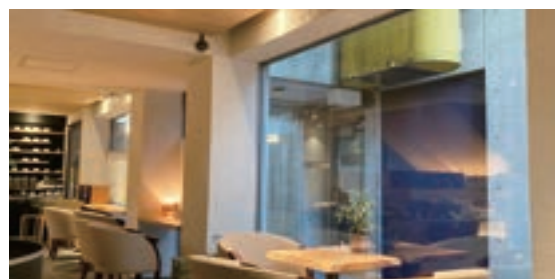



阪神西宮

Hanshin Nishinomiya

地域コミュニティのハブとして
COFFEE HOUSE FIELD

🏠 西宮市本町 5-10 1F

🕒 12:00-18:00 (土・日・祝は 9:00-)

🗓 不定休



深煎り焙煎のすっきりとした飲み口が特徴の "えべっさんブレンド"。毎日飲める味を追求した一杯となっています。この "えべっさんブレンド" はどんなモノにでも合うように設計されている汎用性の高いブレンドですが、おススメの組み合わせも存在します。店舗で焼き上げているレモンケーキとの食べ合わせはオススメです。
(※メニューは時期により変更になります。)

ナチュラルで親しみやすい雰囲気店内には「日常に溶け込める暖かい場所・空間にしたい」というお店の想いが詰まっています。



阪神西宮

Hanshin Nishinomiya

コーヒーを介してつながる
喫茶部ガレージ

🏠 西宮市馬場町 3-19 2F

🕒 9:00-19:00

🗓 日 & 祝

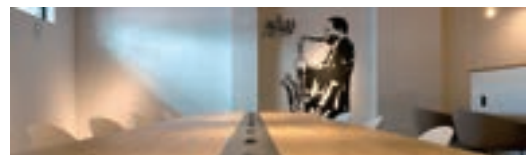

飲みやすい味が特徴のブレンドコーヒー。喫茶部オリジナルの "えびす酒トーレン" が良く合います。このシュトーレンは西宮名産の日本酒・酒粕を使用したシュトーレンです。

"コーヒーを介してつながれる" がテーマの喫茶部ではコーヒーを飲みながらスタッフに「暮らしの相談」ができる、という点が大きな特徴です。カフェスペースの隣にはテーブルシェアオフィスや貸し会議室・貸しスペースが併設されており、それぞれの活動を通して人と繋がるすることができます。



劣悪な環境で働く
コーヒー豆生産者
の労働条件を改善
したい、との思い
から「生豆 1kg 購
入ごとに寄付金が
コーヒー豆生産者
に届く」というプ
ロジェクトに賛
同、参加していま
す。生産者への還
元を大切にする姿
勢には脱帽です。
コーヒー豆は店
頭・オンライン
ショップで購入が
可能。

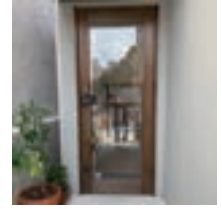
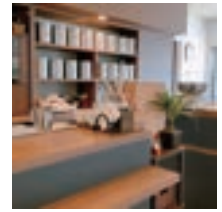

阪神西宮

Hanshin Nishinomiya

ロースト感のするコーヒー
しくもコーヒー

ロースト感を感じることができる
コーヒーが多く飲みごたえが欲しい
場合には最適です。コーヒー豆の販売
にも力を入れています。

🏠 西宮市染殿町 3-14

🕒 12:00-20:00 🚫 火&水

オリジナルブレンドは
好みを網羅できるよう
9種類を用意。豆の種
類ごとにそれぞれの
ローストプロファイル
があり、それに基づき
焙煎が行われています。

そんなこだわりの詰
まったコーヒーとの最
高の組み合わせは「好
みのコーヒーを好きな
時に飲む」という行為。
組み合わせではなく
コーヒーそのものに
フォーカスする楽しみ
方を提案しています。



コーヒーとの組み
合わせを楽しむな
らランチセット
(11:30-14:30) が
おススメです。
ランチセットの
フードは日替わり
の Pasta・サンド
イッチ (焼いたパ
ン・焼いていない
パンから選択可)
から選ぶことが
できます。
このランチセット
を自当てに来店さ
れる方も多いそ
うです。



阪神西宮

Hanshin Nishinomiya

ちょっと一息ませんか
駱駝屋珈琲店

美味しいランチに美味しいコーヒー
という最高の組み合わせを堪能でき
ます。「ちょっと一息つきたい」そん
な気分の時には最適の空間です。

🏠 西宮市与古道町 2-34

🕒 11:30-17:00 🚫 日&不定休

バランスの取れた味で
口当たりが柔らかいオ
リジナルブレンドコー
ヒー。楽しく飲んで欲
しいという思いから、
ランチセットに付く
コーヒーはリチャード
ジノリのカップで提供
されています。

インテリアに関しては
立ち上がりしがし易い椅
子や少し大きめのサイ
ズのテーブルを配置す
る等、お客様目線に立
ったこだわりのインテ
リアを配置しています。

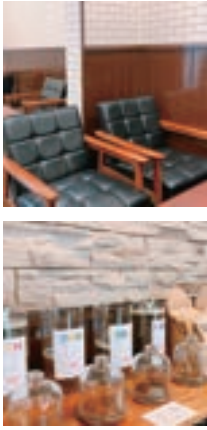

コーヒーとの最高の組み合わせは自家製のティラミス。
洋菓子の専門学校で菓子作りを学んだマスターが作る本格的なティラミスです。
ティラミスの上部にはエスプレッソシロップが掛かっており、コーヒーの風味を楽しむことができる一品といえます。

コクの中にほのかな酸味を感じ取ることができる特別な一杯。
店内では"ブレンド"として出されています。後味の中に余韻が残る様に焙煎されており、日常的に飲めるコーヒーです。
自家焙煎にはこだわりを見せ、好みの味になるまで何度も試行錯誤を重ねたのだとか。
自家製スイーツとの相性も良く、コーヒーとスイーツの組み合わせは必食と言えます。

阪神西宮

Hanshin Nishinomiya

余韻の残る一杯を
COFFEE SPIRITS

レトロな雰囲気を残しつつもシックにまとめられた店内。
コーヒーを片手にソファに腰掛けて過ごしてみたいかたがでしょうか。

📍 西宮市産所町 11-21

🕒 10:00-18:00 📅 月&不定休

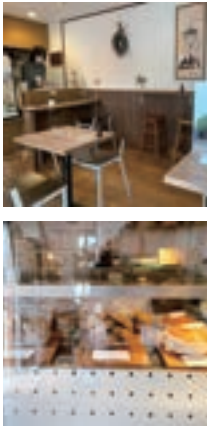

Q&A 方式のボードに沿っていくつかの質問に答えていきます。
この時の気分はリラックスしたい気分。
ボードの質問に答えていき、この気分にピッタリの「HOME」というコーヒーをいただきました。
先入観を持たれない様、豆の名称を使うのは避け、店舗独自の名前でコーヒーを提供しています。これが特別な一杯を届ける為の秘訣です。

甲東園

Kation

特別な一杯をお届け
cup of talk coffee

Q&A 方式のボードを使い味を提案。簡単な質問に答えるだけで、その時の気分や自分の好みに合った"特別な一杯"を飲むことができます。

📍 西宮市上中市 1-10-14

🕒 10:00-20:00 📅 月



"HOME" と合う最高の組み合わせはショコラタルト。
香川県観音寺市の焼き菓子店「シュクレシュクレ」から取り寄せているこだわりのタルトです。

暖色系の照明と木を多く取り入れた店内。自然と落ち着くことができホッと一息つきたい時には最適です。

苦樂園

Kurakuon

毎日ガブガブ飲めるコーヒー BUNDY BEANS 苦樂園本店

飲みやすいテイストのコーヒー。
取り扱う豆についてはどこで誰
が作ったのかが分かるように表
記、安全安心を大切にコーヒー
を提供しています。

📍 西宮市石劔町 16-20 1F

🕒 10:00-19:00

🌕 月



今回紹介いただいたコーヒーはオリジナルブレンド。
「毎日ガブガブ飲めるコーヒー」というコンセプトを落とし込んだ一杯です。

このオリジナルブレンドとの最高の組み合わせは「鹿ポーロ（スノウボール）」。

鹿ポーロは「コーヒーのともだち」というコンセプトのもと展開されている「BUNDY BAKE」最初の焼き菓子として誕生しました。店舗で販売されているドリッパーにはそれぞれに相性の良い焼き菓子がペアリングされています。食べ合わせを楽しんでみてはいかがでしょうか。BUNDY BAKE は店頭とネットで購入が可能です。

コーヒーと焼き菓子の他にも着目すべき点があります。店内の様子にも目を向けてみましょう。季節感を大切にしている店内はシーズンごとに装飾が変わります。季節ごとに変わる装飾を楽しみにコーヒーを買いに行ってみるのも良いですね。



甲子園

Koshien

心を豊かにする場所 ACCEPT COFFEE ROASTER(S)

北欧をイメージした店内は白を基調とし、シンプルかつ洗練された空間となっています。
「丁寧な作業」をモットーにコーヒーを創りあげています。

📍 西宮市甲子園六番町 6-10

🕒 10:00-17:00

🌕 日&祝



休日にくつろいで飲むコーヒーをイメージしたACCEPTブレンド。
忙しい日常の合間に飲むコーヒーをイメージしたNOZOMIブレンド。
今回はこの2種のオリジナルブレンドを紹介いただき、それぞれのブレンドにベストマッチする食べ合わせを教えてくださいました。
ACCEPTブレンドにはバイクドタルト、NOZOMIブレンドにはどら焼きがベストマッチします。

ACCEPT COFFEE ROASTER(S)には一つ大きな特徴があります。それは、コーヒー提供に至るまでの過程にハンディキャップを持った人たちの力が大きく関わっているということです。コーヒー提供に至るまでの作業に就労支援としての機能を持たせており「福祉」と「コーヒー」を組み合わせた店舗運営を行っています。福祉っぽくない福祉。ハンディキャップのある人が、おしゃれな空間で誇れる仕事に就き心豊かになってもらいたい、そんな思いがACCEPT COFFEE ROASTER(S)には詰まっています。



40-60代のお客様が多く、1人もしくは2人での来店のお客様がほとんど、と話すマスター。店内では、のんびりと自分の時間を過ごす方やマスターとの話を楽しみに通われる常連さんもいます。ゆっくりと過ごして欲しい、とのマスターの思いからBGMはJAZZが中心です。

今回いただいたコーヒーはグアテマラ産の豆を使用したオリジナルブレンド。その名も「かぶと山」。今回は特別にこのオリジナルブレンド「かぶと山」に合う最高の組み合わせを教えてくださいました。オリジナルブレンド「かぶと山」はLeonidas（レオニダス）甲子園口店のベルギーチョコとの相性が非常に良いです。店内でもこのベルギーチョコを取り扱っており、購入して食べることもできます。ベルギー王室御用達の高品質なチョコとしても有名なLeonidas（レオニダス）のチョコはチョコ本来の味や風味を体感できるチョコレートです。コーヒーと食べ合わせを体験してみたいかがでしょうか。



甲子園

Koshien

時間を忘れてリフレッシュ 自家焙煎珈琲ヒイテミルカ

コーヒー豆を手挽きミルで挽く体験ができます。「ヒイテミルカ」という店名はこの「挽く」体験ができることに由来しています。

📍 西宮市甲子園口北町 19-7-106

🕒 7:30-19:00

🗓️ 月&金



飲みやすさを大切に、後に残らない味わいが特徴のドリップコーヒー。このドリップコーヒーとカスタードクリームパンとの組み合わせは最高です。自家製のカスタードクリームをコッペパンに挟み込んだ王道スタイルのカスタードクリームパン。一度食べたら病みつきになります。気兼ねなく来れる店にしたい、との思いからリーズナブルな価格で商品を提供しています。

パンの数、種類ともに豊富ですが、いつも完売で、パンが完売次第閉店となります。



甲子園

Koshien

地域に溶け込むお店 すぎの木

木のぬくもりを大切にしたアットホームなお店。コッペパンを使ったメニューが豊富で、子供からお年寄りに至るまで、幅広い年代から支持を受けています。

📍 西宮市今津巽町 4-26

🕒 9:00-21:00

🗓️ 水&第三火



「こぼれ話掲載中」

西宮にとことんこだわる情報サイト「西宮流」。西宮流では西宮のまちに関する情報がたくさん紹介されています。みんなの大学校 西宮校も取材のこぼれ話を連載中。

「あなたのまちにしのみや Vol.2」ではコーヒー特集の企画に取り組みました。紙面に書き切れなかったコーヒー店の情報を西宮流にアップして

いますので、是非チェックしてみてくださいね。



パート・アルバイト募集

未経験でも資格を取得して働ける「お世話」ではなく「手伝う」利用者の日常生活のサポート

求人概要

職種：アテンダント（障がい者介助） 勤務：シフト制（週1日1時間～OK/フルタイムも可）、直行直帰OK 時給：1,100-1,500円 待遇：正社員登用有、定期研修有、交通費支給、資格支援取得有 歓迎：夜勤・土日に入れる方 応募：電話にて受付、履歴書不要

メインストリーム協会について

当協会は障がい者自身が運営する「自立生活センター」です。地域で一人暮らしをしている21～65歳までの障がい者の介助、それぞれのやりたい生活、日常生活をサポートするスタッフを募集しています。

誰でもできる仕事なので、幅広い年齢層のスタッフが現在活躍中。未経験、無資格の方でも「重度訪問介護研修（3日間・協会が全額負担）」に参加して、資格取得をした上で勤務開始となりますのでご安心を。空いている時間をうまく活用して働いてみませんか？



働いたら
働く

NPO法人 メインストリーム協会

事務所住所：西宮市西福町9-3

営業日：月水9時半-17時半 / 火木金9時半-20時半 土日祝定休

※12/28-1/5 休み

TEL:

0798-66-5122

活動内容は下記のコードをスキャン



編集後記

あなたのまちにしのみやを手にとってくださいありがとうございます。

このタウン誌は、働きたいけれど障がい等が理由で困っている人をサポートする障害福祉施設、みんなの大学校 西宮校が就労プログラムとして制作しています。

今号の企画は ACCEPT COFFEE ROASTERS) 《企画監修・読者プレゼント》、夙川さくら作業所 《読者プレゼント》、新生会



作業所《印刷》と一緒に作成しました。同一市内の福祉事業所四つが協力して作るタウン誌はおそらく国内唯一のものだと思います。

読んでくださるあなたに西宮市の障害福祉サービスの存在と、その仕事内容について「こんなこともしているんだ！」と良い意味で驚きと共に知ってもらえれば幸いです。良いもの、そして楽しんでもらえるものを届けたいと思いながら作りました。スタンプラリーも楽しんでもらえたら嬉しいです。

そして、もしあなたの近くに、障害福祉サービスの情報が必要な方がいたら、どうぞタウン誌をお渡しください。その方が元気になるのはじめの一步となるかもしれません。

このタウン誌にご協力下さった全ての皆様と、読んでくださっているあなたに心より感謝を申し上げます。あなたのコーヒータイムがステキなものになりますように。

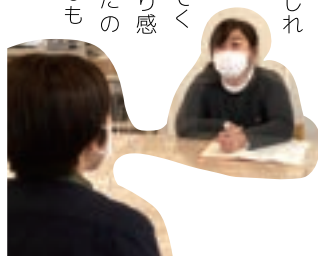

掲載についてのお問い合わせ

みんなの大学校では学生の取材にご協力して下さる店舗様を募集しております。取材にご協力いただける店舗様がいらっしゃいましたら、是非お声がけいただければ幸いです。

また取材に限らず地域のイベントや催し物の掲載、その他紙面を通して発信して欲しいことがありましたら、お気軽にご連絡くださいませ。地域の情報発信のお役に立てればと考えております。どうぞよろしくお願い致します。

連絡先 電話番号：070-1743-3961 Mail：kawabe@37col.net 担当：河辺（かわべ）

TAKE OUT LUNCH

11:00-13:30
Every Fri only

フライドオニオン
Fride Onion

チキンカレー
Chicken Curry



Yellow Rice
ターメツリクライス

Methi
スパイス

MINNANO CURRY

週イチ営業 テイクアウト専門カレー店

営業日 | 毎週 金曜日 11:00 - 売切次第終了
予 約 | 事前予約で割引有
事前予約はコードをスキャン



Present

焼菓子、ドリップバッグ、ワークショップが当たるスタンプラリー
集めたスタンプに応じた景品が抽選で当たります

応募期間 2022.1.14 ▶ 3.14

A 賞 スタンプ3個で応募
「夙川さくら作業所」が作る
焼菓子セット (3個入)



10名様

B 賞 スタンプ5個で応募
掲載コーヒー店のドリップバッグ詰め合わせ
ドリップバッグセット (5個入)



10名様

C 賞 スタンプ6個で応募
講師 ACCEPT COFFEE ROASTER(S) Barista 丸山氏
おいしいコーヒーの淹れ方講座 and more!



10名様

事業所紹介 企画にご協力いただいた障害福祉事業所の紹介

夙川さくら
作業所



ACCEPT
COFFEE
ROASTER(S)



応募方法

WEB 応募フォームより応募を受け付けて
おります。

コードをスキャンし応募フォームへお進
みください。



みんなの大学校 西宮校

就労移行支援事業所みんなの大学校西宮校では、このタウン誌制作やスパイスカレー販売等の地域貢献を通して、働く
楽しさを体験し元気になりたい仲間を募集しています。お問い合わせは公式ライン(右コード)、電話orメールにて受付中。

TEL : 070-1743-3961 MAIL : kawabe@37col.net 担当 : 河辺 (かわべ)

