

西宮のアート情報をお届け

あなたのまちにのみや

Vol.5



読者プレゼントあり
詳細は裏表紙に記載



ま ん だ ら

蔓 茶 羅 塗 り 絵



今号で紹介しているスペインタイル作家 チヒロ氏 (P.4で紹介) 作のまんだら塗り絵です。

思い思いの色を塗りお楽しみください。

アートな スイーツ3選



赤いドレスの女王様

A
いちごパフェ
1650円(税込み)

一口食べたら
止まらない
いちごと
クリームを
発掘する幸せ



歐風の光に苔生し畏けど

B
ジャポン
519円(税込み)

上品な口溶け
一匙毎にムースの
美味しさを味わう
ご褒美



「印象」の「9月」

あっさりアイスに
ハードなプリン
カラメルが美味しさを
引き立てます

C
いんせきプリン
600円(税込み)
※プリンのみ450円

A ARROW TREE 苦楽園店
🏠 西宮市南越木岩町 8-13 苦楽園第1ビル 1F
☎ 0798-70-6363 🕒 10:00-20:00
🗓 不定休

B tête en l'air テタンレール
🏠 西宮市二見町12-20
☎ 0798-62-3590 🕒 11:00-20:00
🗓 年中無休

C SUNRISE COFFEE
🏠 西宮市松籟荘8-6 アイビーヒルズ甲東園
☎ 0798-61-8255 🕒 8:00-18:00
🗓 木

世界で一つの タイルアート

#タイルアート
#摩訶不思議 #陶芸
#あなたの知らないタイル

独自のスタイルでタイル作品を制作されているチヒロさん。すべて手作業でのオリジナルデザイン。スペインタイルの材料と技法を基に、日本の釉薬や技法も織り交ぜて繊細な絵柄を描かれています。高度な技術を持つチヒロさんにしかできない唯一無二のアートです。その魅力は何といっても独特な世界観。チヒロさんのタイルでは、古今東西の神話、紋様、精霊などなど、様々なモチーフが共演しています。

moonbows [タイル工房,教室]
※10月OPEN予定

🏠 西宮市馬場町1-28-2F
✉ glasstearsjp@gmail.com
🌐 www.arcolunar.com
IG @chihiro.gwtflow

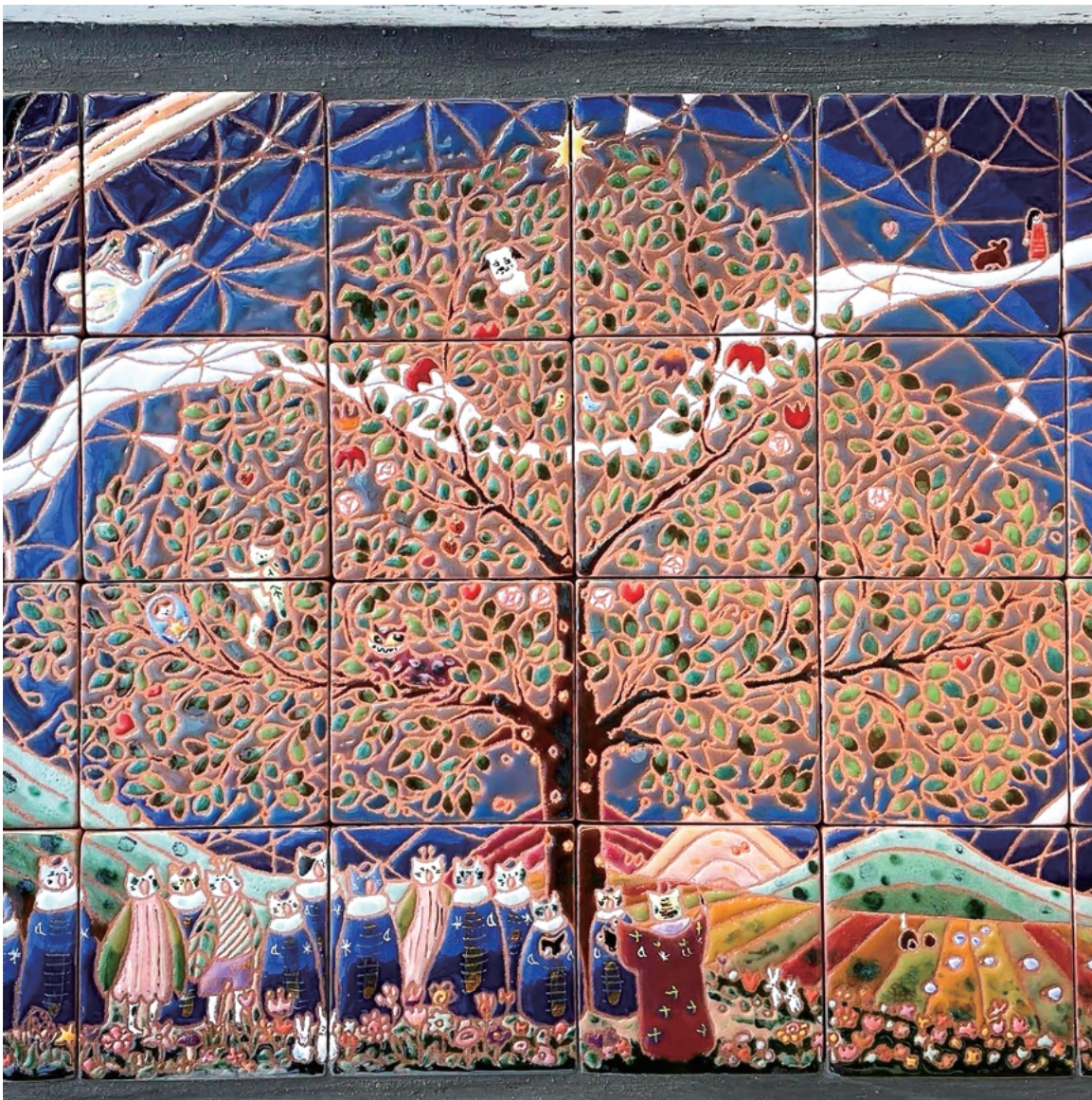

世界樹

森羅万象が不思議に調和している作品世界。その細部にはチヒロさんの深い知識と遊び心が散りばめられていますが、土台にあるのは「平和への想い」。「世界樹」は世界平和を願って作られた作品。毎年制作されているクリスマススタイルにも、平和への祈りが込められています。「少しでも笑顔や元気を与えられるような作品を作りたい」と語るチヒロさん。イベント出展（猫関係多し）も積極的にされています。10月には工房もOPENされ、さらに活動を広げられる予定。以前から主宰されているタイル教室は、タイルアートを楽しく学べるだけでなく、心を解放できる癒しの場にもなっています。また工房では、15年以上の経験を持つ占い師でもあるチヒロさんの占いも受けられます。



「タロット」



「黒猫とユグドラシルスノウドーム」



「猫神さま」



「クリスマススタイル (写真は一部)」

様々な形で伝える和樽文化

#和樽 #伝統 #職人技
#宮樽太鼓 #日本文化

かつて和樽は酒の運搬がその主たる目的でした。しかし、プラスチックや瓶の登場により樽の需要は徐々に減少し、私たちが目にする機会も少なくなっていました。そこに目をつけたのが田中さん（田中製樽工業所/代表取締役）です。和樽を一次的な形（そのまま）ではなく、二次的な形として後世に伝え続けていくことを決心、文化・技術の継承、新製品開発に尽力されています。その一例が左写真の宮樽太鼓です。

樽商
株式会社 田中製樽工業所
🏠 西宮市今津山中町
6-26
☎ 0798-34-0032
🕒 10:00-18:00
🌿 日・祝



宮樽太鼓だけでなく、貯金箱・傘立て・植木鉢・椅子等にもアレンジ、創作をされています。このように様々な新しい形に和樽を変化させることで、田中製樽工業所独自の製品ができます。日本有数の酒どころとして有名な西宮で、昔ながらの伝統を守りつつ新たな分野の発掘に挑戦している様から、和樽を後世に残したい田中さんの強い信念が伝わってきます。

作られた製品は主に飲食店の家具や調度品として活用されています。商品の陳列棚として使われることもあり、商品の陳列棚として使われる和樽は和の雰囲気を出すのに最適です。田中さんの長い経験による職人としてのカン、熟練した技により作られる和樽製品の数々、必見です。

※事前予約で見学可能



傘立て ※非売品



貯金箱



植木鉢





地域に開かれた アートスポット

#ギャラリー #地域に根差して30年
#展示会 #出会いのスペース

ギャラリーアライでは1993年のオープン以来、作品と作家とお客様が繋がる出会いのスペース、地域に開かれたギャラリーとして展示会・イベントが開催されてきました。落語会やミニコンサート等、気兼ねなく立ち寄れるイベントも多数開催されています。毎年30~40回の展示会やイベントが開催されていますが、その半分はオーナーの荒井さんが全国の作家に声掛けをし企画する展示会です。そしてその残りの半分は荒井さんの「多くの出会いのスペースでありたい」との思いから地域の作家やアーティストが発表する場として利用されています。

また、若手作家を応援するというコンセプトの基、これからが期待される作家に焦点を当てた展示会も多数開催。さらに、市内複数のギャラリーと大谷美術館とのコラボイベント「西宮ぎやらりーさんぽ」に毎年参画する等、西宮のアートシーンを牽引する存在でもあります。コロナ禍で減少した展示会もようやく回復の兆しを見せ、10月は4展示会が開催されます。是非一度足を運んでみてはいかがでしょうか。詳細はHPから確認できます。



ギャラリーアライ

🏠 西宮市甲子園六番町14-20

☎ 0798-42-2263

🕒 ㊟ 展示会・イベントによる





人をつなげる ボーダレス・アート

#ボーダレス・アート #雑貨販売
#個性が爆発

障がいを持つ方が描く個性的なアートは「ボーダレス・アート」「アウトサイダー・アート」などとも呼ばれます。独特の魅力をもつアートですが、日常の中でそれらを見かける機会は、残念ながら多くはありません。主に福祉関連のイベント等に限られているのが現状です。しかし、あとりえすずかけでは、あとりえ内外での雑貨販売や展覧会が随時行われています。販売されている商品はTシャツ、バッグ、手ぬぐいなど、使いやすいものが多く、バリエーションも豊富。一つ一つがなんとも味のあるデザインで、思わず手に取ってしまいます。

「作品を商品化する際は、作者さんの表現が消えないようにしている」「商品として販売し、誰かの手に渡りやすくすることで、障がいを持つ人へ親しみを感じやすくなるのではないかな。障がいへの関心や理解のきっかけになれば」と語るの
はスタッフの三栖さん。雑貨展では、作者さんが実際に作品を描かれている映像も見る事ができました。何かを表現することで、社会とつながり、生きやすくなる入り口になる。あとりえすずかけで、アートの「人をつなぐ力」を感じました。

あとりえすずかけ (あとりえ内SHOP営業時間)

🏠 西宮市馬場町4-17

☎ 0798-31-1043

🕒 9:00~16:00

🗓 水・土・日・祝

※スタッフが不在時がありますので、事前にお問い合わせください。





西宮で体験 ワールドミュージック

#カリンバ #民族楽器 #音楽はコミュニティ

カリンバ奏者のロビンさん。とにかく好奇心に溢れている方で、興味を持った楽器は全て経験されているそうです。世界中の楽器を手にとって体験しようと世界中を旅しているロビンさんですが、実は西宮とも繋がりががあります。西宮市の福祉施設「すずかけ作業所」においてカリンバや打楽器を用いた音楽療法のプログラムを担当されています。また、西宮市の国際交流協会、市民大学においても民族音楽の講座をこれまでに開催されてきました。

その他、ロビンさんはご自宅で音楽教室も開いていらっしゃいます。“音楽はコミュニティ”とおっしゃっており、音楽をより自由に表現したいという気持ち、音楽が好きだという気持ちが伝わってきました。是非一度足を運んでみてください。カリンバの演奏風景は右コード読み取ることでご覧になれます。



個人/グループレッスン

🏠 ロビン邸 自宅スタジオ

阪急岡本駅 徒歩4分/摂津本山駅 徒歩10分

☎ 078-855-7167 🕒 レッスン日応相談



ロビンさんイベント情報

2022年10月～詩集出版記念イベントを全国で開催
関西では11月に開催予定、詳細はHPで確認できます





西宮市出身のアーティスト「王様」のライブ風景

音楽でつながる秘密基地

#音楽 #体験 #演奏 #ライブハウス

「ここにはいろんな人が来ます。それぞれ違う人生だけど、みんな音楽が好き。音楽ってねそれだけで人が繋がるんです。」そう話してくれたのはyellow ribbon店主クマゴローさん。「地下だし入りにくいでしょ？」と笑うクマゴローさんのお話を聞きながら、筆者は大阪のライブハウスに通っていた時代を思い出しました。当時辛い事が多かった筆者にとってライブは心の拠り所でした。そう話すとクマゴローさんは「色々あるもんね。ライブで元気になってありがとう！って笑顔で帰ってくるとこっちも嬉しい。ミュージシャンも元気をもらえる。」と返してくれました。ライブの魅力を尋ねると「それはもう生の音。ダイレクトな音楽体験が1番の魅力です。オンライン時代だからこそ耳だけじゃなく全身に響く音楽体験を味わって欲しい。」と語ってくれました。ここは音楽で人がつながる秘密基地。あなたも仲間になりませんか。

Livehouse Yellow Ribbon

📍 西宮市南越木岩町2-24日東ビルB1

☎ 0798-74-3686 🕒 月・火

🌐 <https://ja-jp.facebook.com/livehouseyellowribbon/>

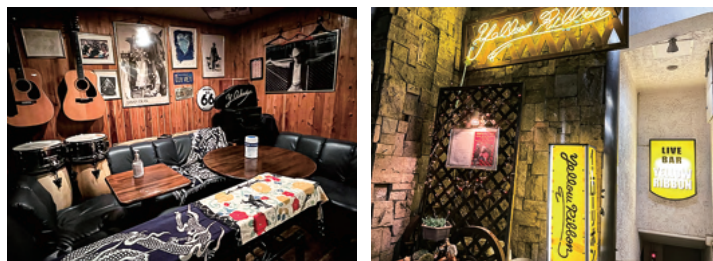

統一感のあるカントリーテイストのインテリアと楽器に囲まれた店内はアメリカのLive barにいるようです。大きなソファやウッディーなバーカウンターでくつろいで楽しむ生の音楽とお酒は最高です。



ゴールドブレンドのCMに起用されたカップ
カップ内側の色の白さが際立ちます



深い緑色で落ち着いたデザイン
王冠マークはナポレオンの印です



フルーツ盛りのデザイン
均等な絵柄に目を奪われます



コバルトブルーのラインがかっこいいデザイン
ラインの一つ一つの模様注目！



金を沢山使用した贅沢なカップ
金の凸凹に触れてみよう！



今はもう手に入らない貴重な黒カップ
飲み口の柄がとても繊細です



花柄の可愛いデザイン
けしの花をモチーフにしたカップです



模様が入っていないホワイトマスターピース
なんといっても色の白さに驚きます



ソメイヨシノの可愛いカップ
淵の線は一本一本 金付けされています

三ツ豆珈琲

- 🏠 西宮市宮北名次町10-12
 夙川サニーガーデンC棟B1F
- 🕒 月-土 12:00-18:30 (LO 18:00)
 土日祝 10:30-18:30 (LO 18:00)
- 🏷️ 金



珈琲カップを
楽しむアート
#体験 #レトロ #カップ
「見る・触る・飲む」が
体験できる珈琲カップで
アートを感じてみませ
んか。三ツ豆珈琲では、王
室御用達の「大倉陶苑」
の食器が楽しめます。色
の白さ・滑らかさ・精密さ
は大倉陶苑にしか出せま
せん。形状が特殊である
ため、苦みが感じにくく
口当たりの良い珈琲が味
わえます。

西宮で「つながり・始まる」
参加型プロジェクト

「西宮に暮らしたい・仕事がしたい・挑戦したい」と思える

「若者」が溢れるまちに

若者応援 BANK



団体概要

主に 10 代 20 代の若者の社会参加・体験・就労・挑戦を応援する団体・企業が、提供可能な資源を『若者応援 BANK』にまとめ発信・協働することをもって、若者が踏み出す一歩を応援するまち西宮を目指す新たな仕組みです。

賛同団体



Home Page
[どなたでも]



Facebook
[協働者向け]



Twitter
[若者向け]

タウン誌を通じて若者応援 BANK に参加しませんか？

広告掲載で参加

本ページの広告掲載料は全額若者応援 BANK への寄付となります。掲載料金は 1 枠（縦 10cm× 横 9 cm）500 円です。お持ちで 500 円以上の寄付も可能です。

タウン誌の配架で参加

あなたのまちにしのみやの配架が若者応援 BANK の周知に繋がります。お店、公共の場、個人での手渡し等、大歓迎です。お申し込みは Wow! HP よりお問い合わせ下さい。（担当：河辺）



Wow! HP はこちら→



1 歳半～のアート体験！ハピネスキッズアート

自分らしく表現する楽しさを見つけ感性や自己肯定感を伸ばすアートクラス他、電動ドリルで DIY、お好きな場所出張アート、マンツーマンでプライベートアートなど阪神間中心に様々な子どもアートイベントを展開しています。企業様のイベント向けアート企画、オンラインアートもお気軽にご相談ください。

一般社団法人 Atelier happiness bird
神戸市東灘区本山北町 2 丁目サンロイス岡本 1F
Mail : info@happinessbird.com

<http://happinessbird.com>

ハピネスキッズアート



ほっこり縁側ひろば

ちょっと一息つきませんか？
趣味のお話をしましょう

不登校・ひきこもりの方の為の
オンライン上の居場所空間です

開催日

毎月第 4 月曜日 16:00 ~ 17:00

お申込み・お問い合わせ

NPO 法人 場とつながりの研究センター

- 住所 | 三田市三田町 29-14
- 電話 | 080-6032-8574
- お申込みは右のコードをスキャンください



編集スタッフ

撮影	中田	表紙協力	happiness kids art	印刷	社会福祉法人新生会 新生会作業所
ライター	上田 小谷	塗り絵提供	スペインタイル作家ちひろ氏	編集発行	就労移行支援事業所 Wow!
	川越 鶴ヶ崎	協力	武庫川女子大学経営学部	取材・撮影・制作にご協力いただきました皆様に	心より御礼申し上げます。
	蛭川 八十原	協力	(公財)西宮市文化振興財団		

クリスマスカード
Present Campaign

応募期間 2022.10.1 ▶ 11.20

今号の読者プレゼントはクリスマスリース製作ワークショップ。お絵描き造形教室 happiness kids art (本誌表紙監修) から講師をお招きし Wow! にてワークショップを開催します。とっておきのクリスマスリースが作れること間違いなし! 応募条件は本誌2ページ目の塗り絵に挑戦し、応募フォームからアンケートに回答するだけ。是非塗り絵を楽しんで下さい。そして皆様からのご応募、楽しみにお待ちしております。

5名様に当たる!

クリスマスリース製作WS

Christmas Wreath Workshop



応募フォームはこちら



WS 提供 | happiness kids art

西宮流
NISHINOMIYA TYLE

取材のこぼれ話は西宮流で発信! 紙面に書ききれなかった情報を掲載中。

西宮にとことんこだわる情報サイト「西宮流」。西宮流では西宮のまちに関する情報がたくさん紹介されています。Wow!(ワオ)も取材のこぼれ話を連載中。「あなたのまちにのみや Vol.5」ではアートにスポットを当て特集を組みました。紙面に書き切れなかったたくさんの情報を西宮流にアップしていますので、是非チェックしてみてくださいね。



あなたのまちにのみや Vol.5 の編集内容に関するお問い合わせは就労移行支援事業所 Wow! 070-1743-3961(平日・土曜 10:00 ~ 17:00) まで
2022年10月発行 掲載の情報は2022年9月現在のものです



武庫川女子大学
Mukogawa Women's University